



Comune di
Pineto



L' A.S.D. PODISTICA DELL'ADRIATICO E L'A.S.D. "IL GABBIANO", CON IL PATROCINIO DEL
COMUNE DI PINETO (TE), organizzano

8^a Scerne TOUR

2 Novembre 2025 - ore 9 Scerne di Pineto

Manifestazione podistica competitiva
di Km. 9,900 – Camminata di Km. 4

CORRIMASTER FIDAL 2025

PICENI & PRETUZI Running

CORRILABRUZZO 2025

prova Campionato Regionale

Corsa su Strada A.S.C.

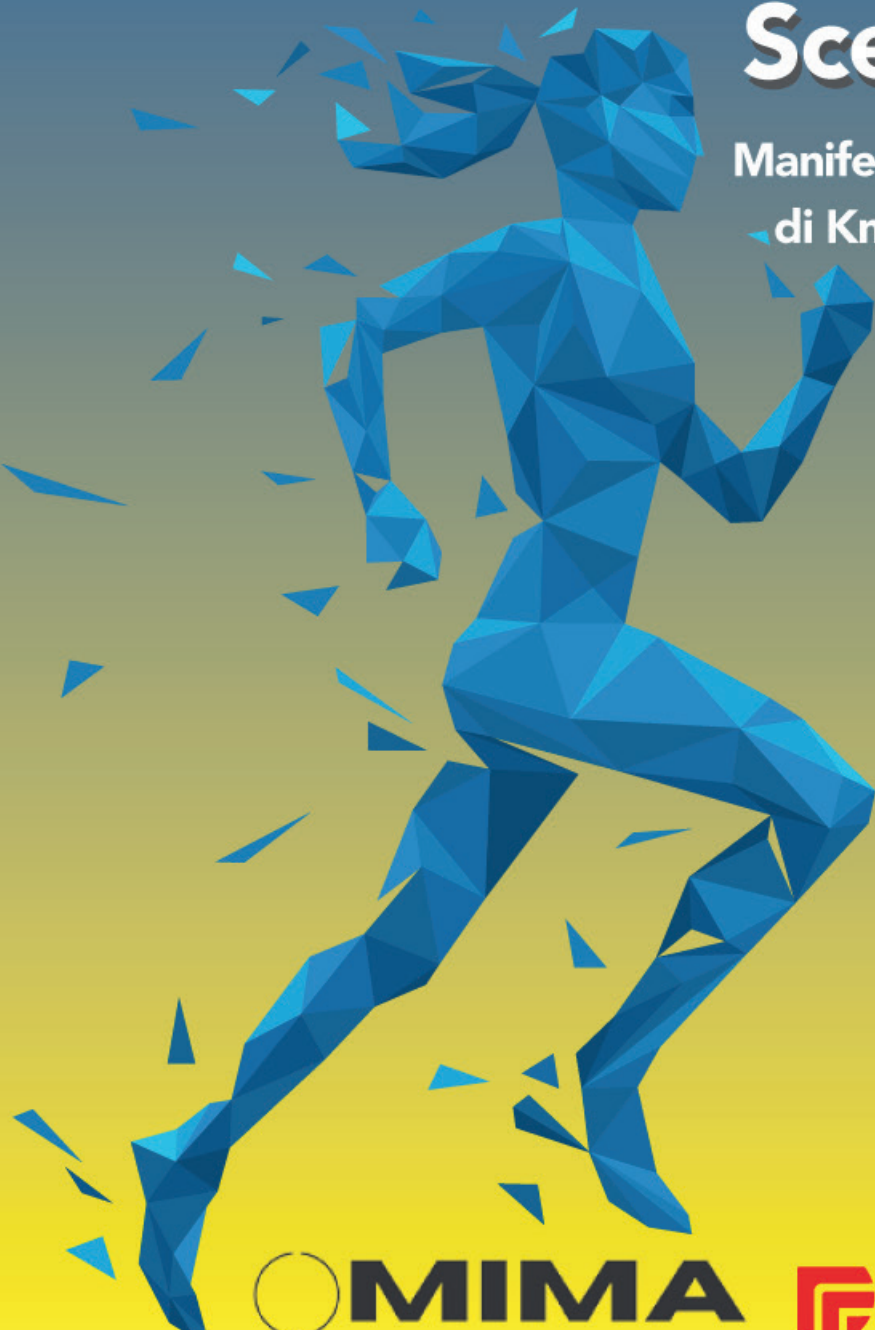

Liofilchem[®]
Microbiology Products

EST. 1983



MIMA

CARTONGESSI - TINTEGGIATURE - DECORI - EDILIZIA

CORDIVARI[®]





INFO GARA:

329.61.37.223 – info@pdateam.it

RITROVO:

Ore 8:00 – Piazza Don silvio De Annuntiis (ex Unicef) - Scerne di Pineto (TE)

REQUISITI DI PARTECIPAZIONE:

Possono partecipare gli atleti tesserati per l'anno in corso con società affiliate alla FIDAL, con Enti di Promozione Sportiva (EPS) convenzionati con la FIDAL, atleti in possesso della RUNCARD con certificato medico di idoneità per attività agonistica per ATLETICA LEGGERA in corso di validità.

NON È AMMESSA LA PARTECIPAZIONE ALLA GARA CON IL SOLO CERTIFICATO MEDICO AGONISTICO.

QUOTA DI PARTECIPAZIONE:

La quota di partecipazione è di € 10,00. Pacco gara per tutti.

PARTENZA:

Gara competitiva e non competitiva alle ore 09:00 circa.
Tempo massimo 80 minuti.

CATEGORIE:

A/J/P (16-22) SEN (23-34) – M35 – M40 – M45 – M50 – M55 – M60 – M65 – M70 – M75 - M80

A/J/P (16-22) SEN (23-34) – F35 – F40 – F45 – F50 – F55 – F60 – F65 – F70 – F75



TABACCHI al Semaforo

T Ricevitoria
LOTTO n. 3514

FOTOCOPIE • SERVIZIO FAX • RICARICHE TELEFONICHE
PAGAMENTI BOLLETTE E BOLLETTINI • DISTRIBUTORE H24

10 LOTTO
Grano Vincenti
Super Enalotto
Western Union

Scerne di Pineto

SABA srl
Articoli Tecnici e Forniture Industriali

Zona Art. la Torre San Rocco
Via Orea Maggiore 64020 Pineto (TE)
Tel. 085.9461522 - Fax: 085.9463960
www.saba-srl.it - E-mail: info@saba-srl.it

Macchine Utensili
Abrasivi Rigidi e Flessibili
Macchine e Sistemi di Taglio
Impianti e Materiale per Saldatura
Lame a Nastro per Trocatrici e Segatrici

ASSOGNA FEDERICO
3484906526

DISTRIBUTORE DEI MIGLIORI MARCHI

- LINCOLN ELECTRIC
- S&W ABRASIVES
- MORDAK
- ASSI STS
- AIRUM
- MADE TROCATRICI
- SAF-TALRING
- HYPERTHERM
- AIR LIQUIDE
- FACETI MACCHINE
- BBAK TRAMMI
- DANLASK COMPRESSOR
- KILBUCA CHIMICA
- SAF FURNI
- ESSEPI

ISCRIZIONI:

Le iscrizioni si effettuano entro e non oltre le ore 24:00 di venerdì 31 ottobre 2025 sul sito www.corrimester.com e www.digitalrace.it nella sezione Area Gare. Le società del Criterium Piceni & Pretuzi possono effettuarle anche sul sito www.piceniepretuzirunning.it.

Le iscrizioni vanno effettuate dai Responsabili di Società.

MODALITÀ DI PAGAMENTO:

Pagamento al ritiro del pettorale. Le società possono effettuare il pagamento delle quote tramite bonifico bancario: ASD PODISTICA DELL'ADRIATICO – IBAN IT95 X030 6909 6061 0000 0153 935. Inviare la copia della contabile del bonifico a info@pdateam.it.

E' possibile effettuare pagamenti elettronici il giorno della gara.

NON SI EFFETTUANO ISCRIZIONI ALLA COMPETITIVA IL GIORNO DELLA GARA.

E' DISPONIBILE IL SERVIZIO DEPOSITO BORSE

PREMIAZIONI:

I primi 3 atleti M/F della classifica generale con rimborsi spesa: **€100; €80; €60;**

Per le categorie M/F con rimborsi spesa: **€30; €25; €20; €15; €10;**

Il rimborso spesa è riservato ai tesserati FIDAL. Per i tesserati EPS premi in natura.

Alle prime 10 società Regionali ed alle **prime 5** Extraregionali (almeno 10 atleti).

Le classifiche saranno disponibili su:

www.corrimester.com - www.piceniepretuzirunning.it – www.pdateam.it

RESPONSABILITÀ:

La società organizzatrice, pur garantendo servizio di assistenza sanitaria, declina ogni responsabilità per eventuali incidenti a cose e persone, prima, durante e dopo la manifestazione. Ai sensi dell'art. 10 della Legge 675/96 si informa che i dati raccolti saranno utilizzati per formare l'elenco dei partecipanti e le classifiche della gara. La società organizzatrice si riserva il diritto di apportare variazioni al presente regolamento. Eventuali variazioni verranno comunicate sul sito della Società www.pdateam.it e sui social (Facebook ed Instagram).

CATTOLICA
SOCIETÀ CATTOLICA DI ASSICURAZIONE
DAL 1869

GIADO ASSICURAZIONI SRL
Alonso Gianluca & D'Amario Domenico
Viale G. D'Annunzio, 249/255 - 64025 PINETO (TE)
Tel. 085.9461655 - simeto@cattolica.it



zero 77

AUTOCARROZZERIA
MIRABELLI DESIGN

Mode
FOOD & DRINK



OILEIFICIO
Matalucci Ortenzia



FUORILUOGO
BEACH

dal 1977
Panificio
DI MARZIO VINCENZO

Via Nazionale, 50 - Scerne di Pineto (TE)
tel 331 1870946

ONORANZE FUNEBRI
MAMBELLA
CASA FUNERARIA

Montesilvano - Roseto degli Abruzzi - Spoltore - Pineto
Tel. 085.46.83.833 - 330.314.592
www.onoranzefunerariamambellaottavio.com
info@mambella.it

Di Marsio Tiziano srl

Cell.: 339 6991770

Pittura interna/esterna • Restauri • Decorì
Cartongesso • Isolamento termico acustico

Via Teramo, 13 - 64025 Scerne di Pineto (TE)
P. IVA 1 02125060679

LATAVERNA DEL MARE
Specialità Marinare

VIAL AL MARE, 18 - SCERNE DI PINETO

MAD ITALIA

s.r.l.

SANITARIA - ORTOPEDIA - PRESIDI CHIRURGICI



Elettroca PAVONE srl

OFFICINA MECCANICA



CIMINI FRANCO



ERRETTI

Lo Specialista della spesa giornaliera

Via Po, 34 - SCERNE di PINETO - TEL. 085 9461562



OFFICINA VAGNOZZI 2

di FORCELLA ROSARIO

di FORCELLA ROSARIO

OFFICINA VAGNOZZI DUE s.r.l.

Zona Autoporto - Uscita A14 - ROSETO - Tel. 085 8090525



MUSKIO SPAZIO FLOREALE

Tel. +39 329 1913903
Via Nazionale 43,
Scerne di Pineto (TE)

AutoElettra

di Pelusi Nicolino & C. s.n.c.

ELETTRAUTO - ACCENSIONE E ABS
INIEZIONE ELETTRONICA - CLIMATIZZATORI
ANTIFURTI SATELLITARI - IMPIANTI HI-FI

64025 SCERNE di PINETO (TE) - Zona Industriale
Tel. e Fax 085.9463046 - email: autoelettrasnc@libero.it



MARINICOSTRUZIONI

Via Pescara 4, 64025 Pineto (TE)
Tel. 388 0506066 / 389 8476528
marinicostruzionisrl@gmail.com • f



PITTURE
DECORAZIONI
SISTEMA ISOLAMENTO
A CAPOTTO
CARTONGESSO

Foglia Sergio PITTORE EDILE

Via delle Paludi, 17 - 64020 SCERNE di PINETO (TE)
Tel. 347.7067812
partita iva: 01941730674

Bar Gelateria



Via Volturno - Scerne (TE)

Pescheria DURANTE FULVIO



Via Nazionale - SCERNE di PINETO (TE)
Cell. 338.2879784 - 338.2844283



CARTOLIBRERIA COPYLANDIA

Cartolibreria Copylandia Via Nazionale n°62 - 64026 Roseto Degli Abruzzi (TE)
Tel. e Fax: 085.8930137 - Mail: copylandia@libero.it



AGRI-FERT

Pingiotti

Forni - Camini - Stufe - Pellet - Legna

Via C. De Titta - S. Lucia di Roseto d. Abruzzi
Tel. 085.8090113 - info@agri-fert.it

NEW BAR JOLLY



Ricariche Telefoniche

Via Rotabile per Casoli, 2
Scerne di Pineto



Fisiobenessere

della T.S.R. Sonia Capoferri

STUDIO FISIOTERAPICO
Via C. Colombo, 47 - Pineto - 339 4400303

CAR SERVICE

OFFICINA - GOMMISTA

di Luca De Vito

Vendita - Assistenza
Riparazione pneumatici
Pneumatici da neve, per motocicli,
per autoveicoli, uso pista
Consulenza professionale
Convergenza - Equilibratura



Riparazione auto - moto
multimarca

Zona Ind.le Scerne di Pineto (TE) - Luca 327 2008131

E-mail: carserviceautofert@gmail.com - P.IVA 0195420073



Luca 328.9093767
Roberto 333.3731525
Osvaldo 338.8729982

IMPIANTI IDROTERMICI, GAS METANO,
CONDIZIONAMENTO, ASPIRAZIONE, ANTINCENDIO

TeknoClima snc di Luca e Roberto Di Donato
Via Goldoni 17, Roseto degli Abruzzi (TE) - Tel e Fax 085.9462027
E-mail: teknochlima@gmail.it - P.Iva 01728870672

FOR GOMME

Florindo & Mirko



Onoranze Funebri Dell' Orletta e Paradisi snc

Servizio 24 ore su 24
Tel. 085.9492230 - Cell. 336.650888
Via Nazionale Nord - PINETO
onoranzefunebridellorletta@gmail.com

Framasil kitchen collection



Via dei falegnami - Zona Industriale
64020 Scerne di Pineto (TE)
Tel. 085.9463013 - 085.9463203 - Fax 085.9461588
www.framasil.com e-mail: info@framasil.it
C.F. e P.IVA 00844150672



Caffetteria Vineria Caffè e
Sala Tè Sfizioserie Idee Regalo
Dolceria Pausa Pranzo Tipicità

RISTORANTE La Terrazza



SPECIALITÀ PESCE

Via Volturno, 105
64025 SCERNE DI PINETO - TE
per prenotazioni 327.1092100